



Home » Politikkón » DE LA VEGA, NUEVA LIDER DE COPARMEX.

POLITIKKÓN

DE LA VEGA, NUEVA LIDER DE COPARMEX.

 Mario Hector Silva /  agosto 31, 2012 /  0

0
COMPARTIDO

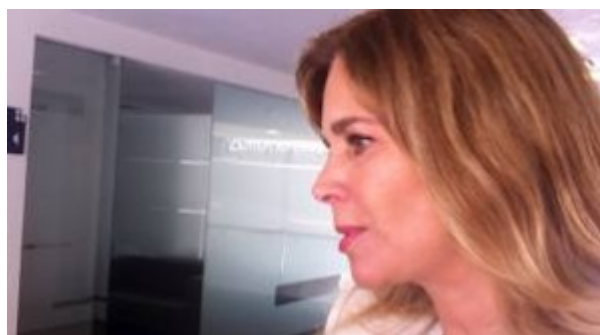

CIUDAD JUAREZ.- Carlos Chavira Rodríguez, quien es sujeto a una investigación por administración fraudulenta, dejará hoy la presidencia de la Confederación Patronal de la República Mexicana (Coparmex), luego de que una comisión del organismo a nivel nacional vino a revisar la situación de la delegación local.

El organismo será presidido a partir de hoy por Guadalupe de la Vega Arizpe, hija del empresario licorero Federico de la Vega Mathews. que fue electa como candidata única desde el pasado mes de marzo.

El evento se realizará a las 11 de la mañana en las oficinas del Centro Coparmex, según informó el secretario del organismo, Jorge Pérez.

Pérez indicó que el cambio de la presidencia había sido pedido por una parte de los consejeros, pero que el martes, la comisión nacional de la Coparmex que estuvo en Juárez pidió que se acelerara la nueva toma de protesta, que se dará hoy.

Chavira Rodríguez dio una entrevista a Pedro Ferriz de Con en Radio Fórmula, en donde insistió en que la investigación es sólo una campaña de desprestigio en su contra para evitar que llegue a la presidencia nacional de Coparmex. El Gobierno, dijo Chavira Rodríguez, busca influir en la elección interna de Coparmex.

El empresario también dijo que Maná y Ocesa tuvieron toda la disposición de aclararle al Gobierno del Estado el costo del concierto, que es lo que desató la desconfianza de las autoridades estatales.

Contenderá empresaria cuauhtemense

Mientras tanto, la empresaria de Cuauhtémoc, Patricia Terrazas Baca, se registró para competir con Chavira Rodríguez en el proceso de elección de presidente nacional del organismo, cargo que actualmente ocupa Alberto Espinoza Desigaud.

En un comunicado de prensa se informó que la otrora presidenta del Centro Empresarial Coparmex Cuauhtémoc, iniciará su campaña a partir de este 6 de septiembre y hasta una semana antes del 15 de noviembre, día que se contempla para la elección.

En el proceso podrán participar los 65 Centros Empresariales de acuerdo a los estatutos que marca la Confederación Patronal de la República Mexicana.

Anteriormente, Patricia Terrazas fungió como consejera nacional de Coparmex en donde presidió la Comisión de Desarrollo Regional; además de ser integrante de la Comisión de Seguridad Social y de Asuntos Tributarios, ambos en la Coparmex nacional. (El Diario)

COMENTARIOS

0 comentarios

0 comentarios

Ordenar por **Más recientes**



Agregar un comentario...

NOTAS RELACIONADAS



'PEGADORA' CUMBIA DE LA CANDIDATA



MEADE RETA A AMLO Y A ANAYA, A DEBATIR SU PATRIMONIO

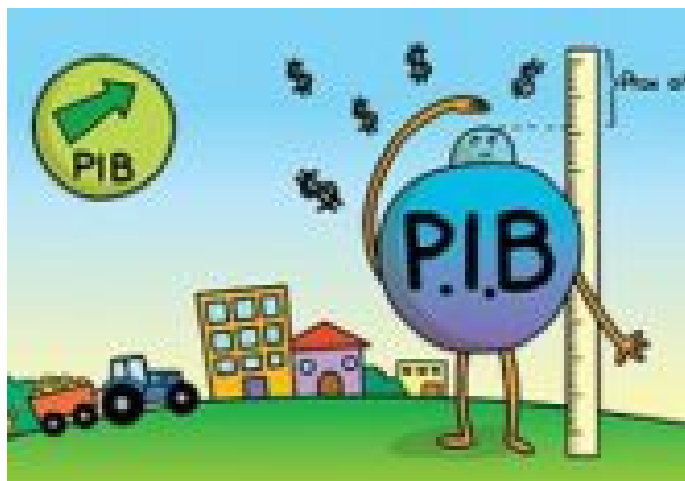

EL CRECIMIENTO DEL PIB CON EPN CERRARÁ EN 2.5%

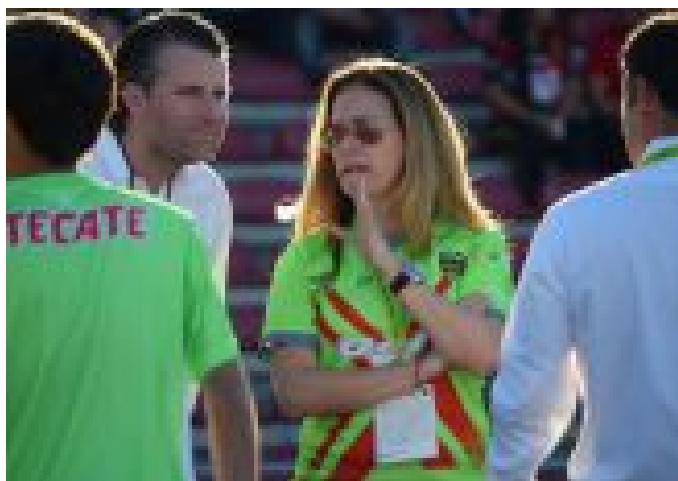

TORRE FUERTE: ALEJANDRA PAGÓ 13 MDD POR 15 PUNTOS...

NOTA ANTERIOR

TORRE FUERTE, DIPUTADOS Y SENADORES.

NOTA SIGUIENTE

EN MEDIO DE PROTESTAS, CUMPLEN SENTENCIA.

HEMEROTECA DIGITAL

Buscar ...

PUBLICIDAD

NACIONALES		
------------	--	--

\$ 4,000	\$ 300	\$ 4,349
<ul style="list-style-type: none"> • El Universal • Periódico Reforma • Portal del Milenio • Proceso 		
\$ 1	\$ 2,400	\$ 8,000

INTERNACIONALES

FINANZAS		
----------	--	--

<ul style="list-style-type: none"> • Agencia AP • Agencia EFE • BBC News • Bloomberg 		
\$ 1	\$ 4,000	\$ 300
<ul style="list-style-type: none"> • El Finaciero • Reuters, Negocios y Finanzas • Wall Street Journal 		
\$ 1,500	\$ 600	\$ 60,000

POLITIKKON 2015 ©, DERECHOS RESERVADOS.		
f 		
\$ 1	\$ 300	\$ 4,950
\$ 4,000	\$ 500	\$ 600